REPARACION CRTA. AZUCARERA INTELHORCE

Categoría: General
Publicado: Miércoles, 20 Febrero 2019 10:04
Visto: 3120

Se ha procedido a la reparación del pavimentado en la Ctra, Azucarera Intelhorce a la altura del número 60.

A consecuencia de canalizaciones posteriores, hormigón sin mallazo y poco grosor del mismo hormigón, el pavimento presentaba graves deterioros e imposibilitaba el tránsito de vehículos por esa calle. Se ha demolido el pavimento existente, rebajado para dar más cabida al hormigón, puesto mallazo y pavimentado con sus niveles correctos.

La reparación se llevó a cabo en dos partes y el lunes por la mañana se dio apertura de la calle.

Phoca PDF

REPARACION CRTA. AZUCARERA INTELHORCE

Categoría: General
Publicado: Miércoles, 20 Febrero 2019 10:04
Visto: 3120

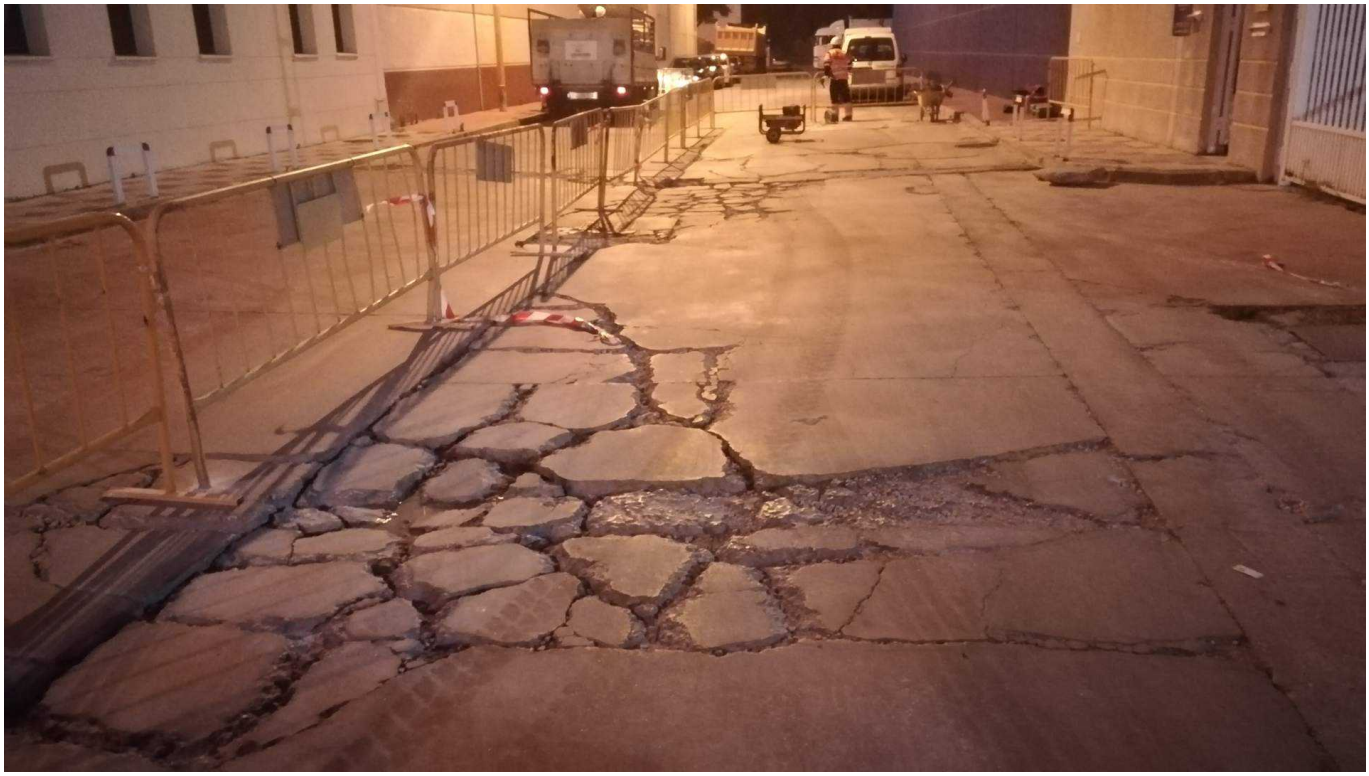

Phoca PDF

REPARACION CRTA. AZUCARERA INTELHORCE

Categoría: General
Publicado: Miércoles, 20 Febrero 2019 10:04
Visto: 3120

Phoca PDF

REPARACION CRTA. AZUCARERA INTELHORCE

Categoría: General
Publicado: Miércoles, 20 Febrero 2019 10:04
Visto: 3120

Phoca PDF