REPARACIONES BORDILLOS

Categoría: General
Publicado: Jueves, 14 Noviembre 2019 12:18
Visto: 2459

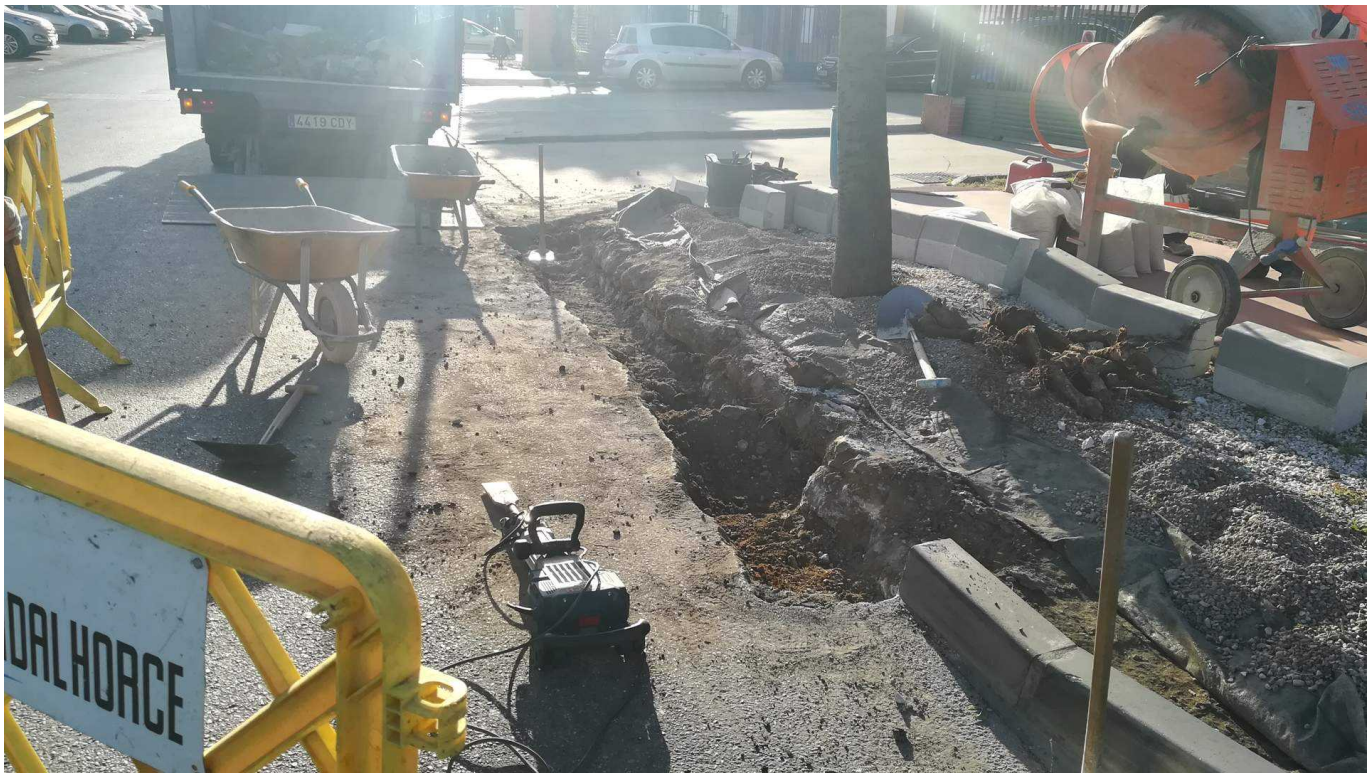

Entre el lunes y martes se han reparado los bordillos de las calles Esteban Salazar Chapela y calle Castelao, a causa de varios accidentes ocurridos en los últimos días en dichas calles.

Se han cortado, picado y quitados los antiguos y puestos nuevos.

Phoca PDF

REPARACIONES BORDILLOS

Categoría: General
Publicado: Jueves, 14 Noviembre 2019 12:18
Visto: 2459

Phoca PDF

REPARACIONES BORDILLOS

Categoría: General
Publicado: Jueves, 14 Noviembre 2019 12:18
Visto: 2459

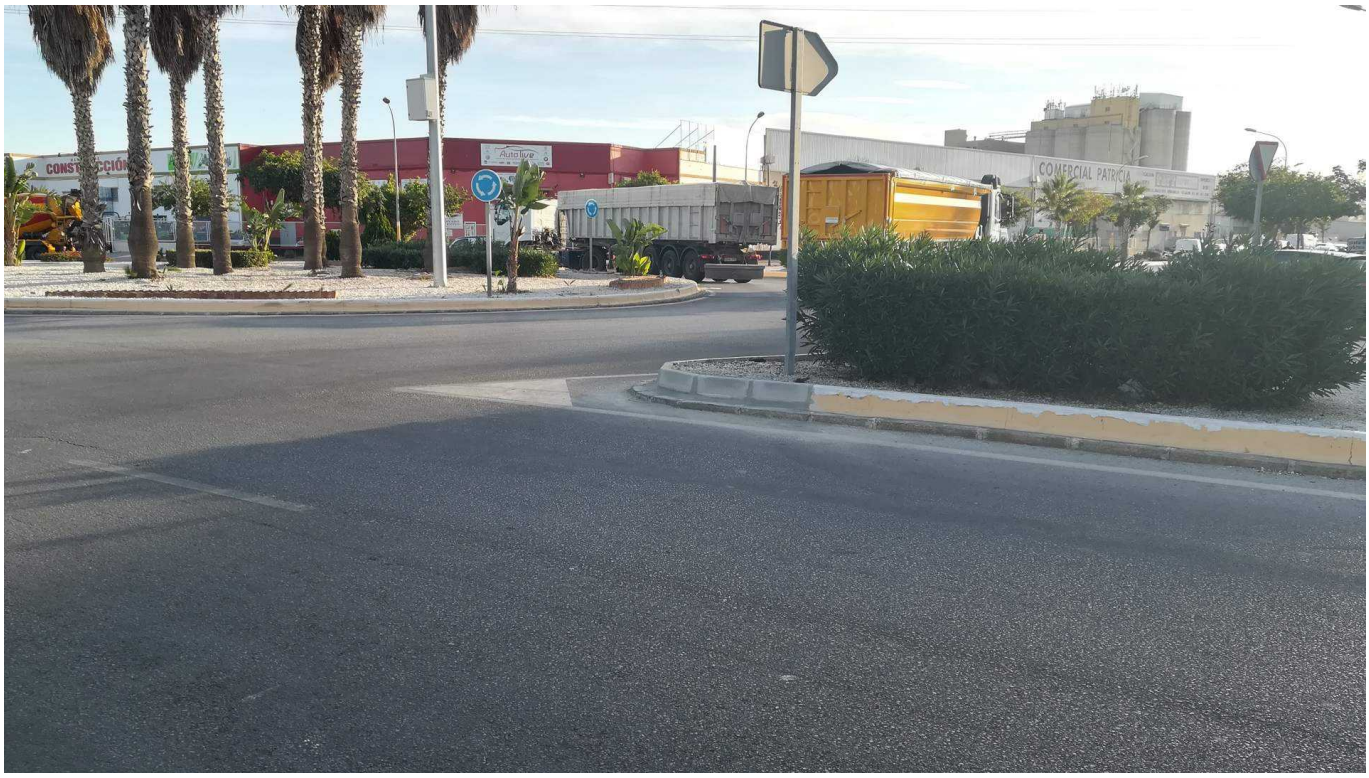

Phoca PDF

REPARACIONES BORDILLOS

Categoría: General
Publicado: Jueves, 14 Noviembre 2019 12:18
Visto: 2459

Phoca PDF

REPARACIONES BORDILLOS

Categoría: General
Publicado: Jueves, 14 Noviembre 2019 12:18
Visto: 2459

Phoca PDF

REPARACIONES BORDILLOS

Categoría: General
Publicado: Jueves, 14 Noviembre 2019 12:18
Visto: 2459

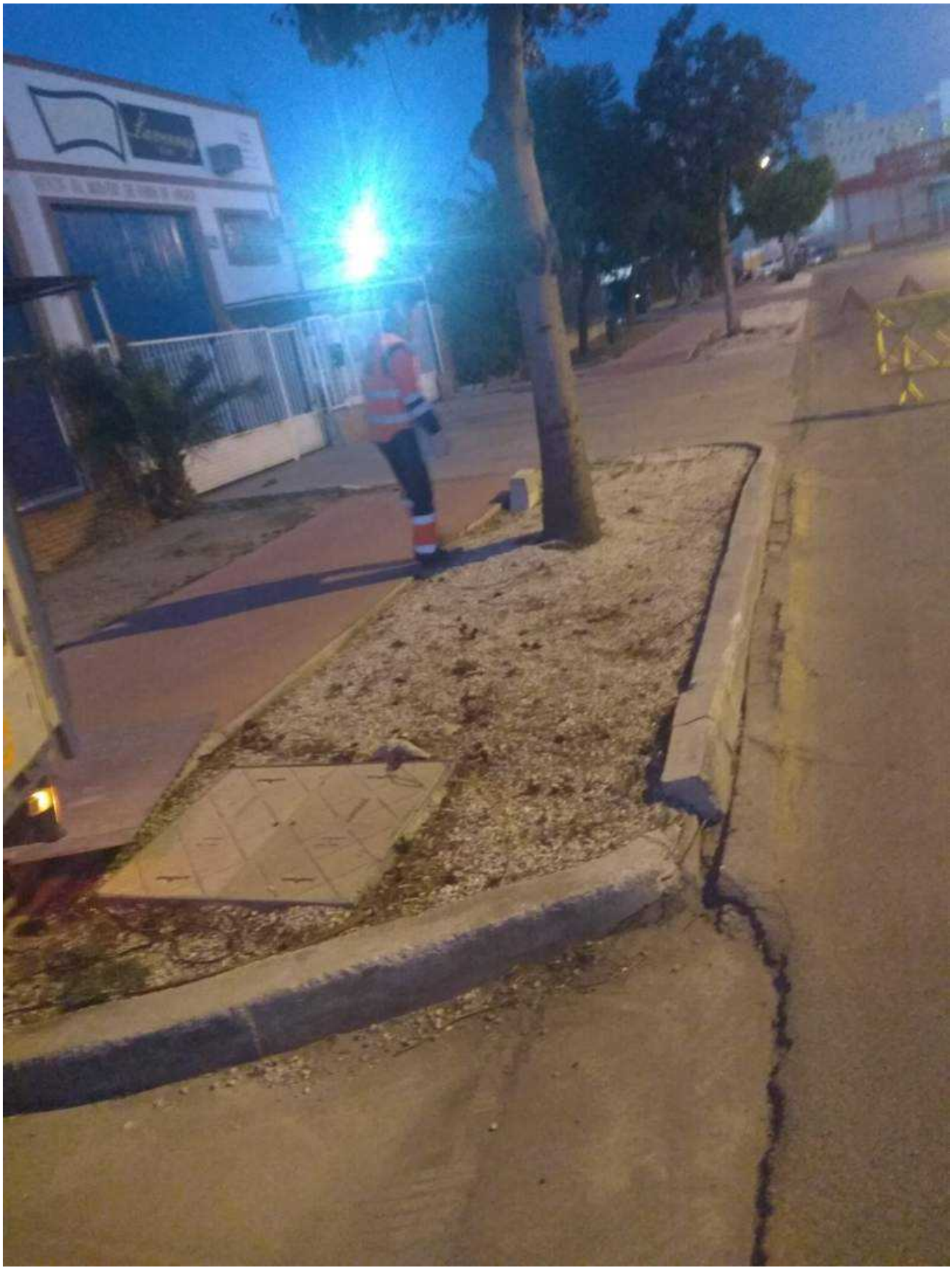

Phoca PDF