Acerado en la Cl. Cesar Vallejo

Categoría: General
Publicado: Martes, 30 Abril 2013 10:55
Visto: 2540

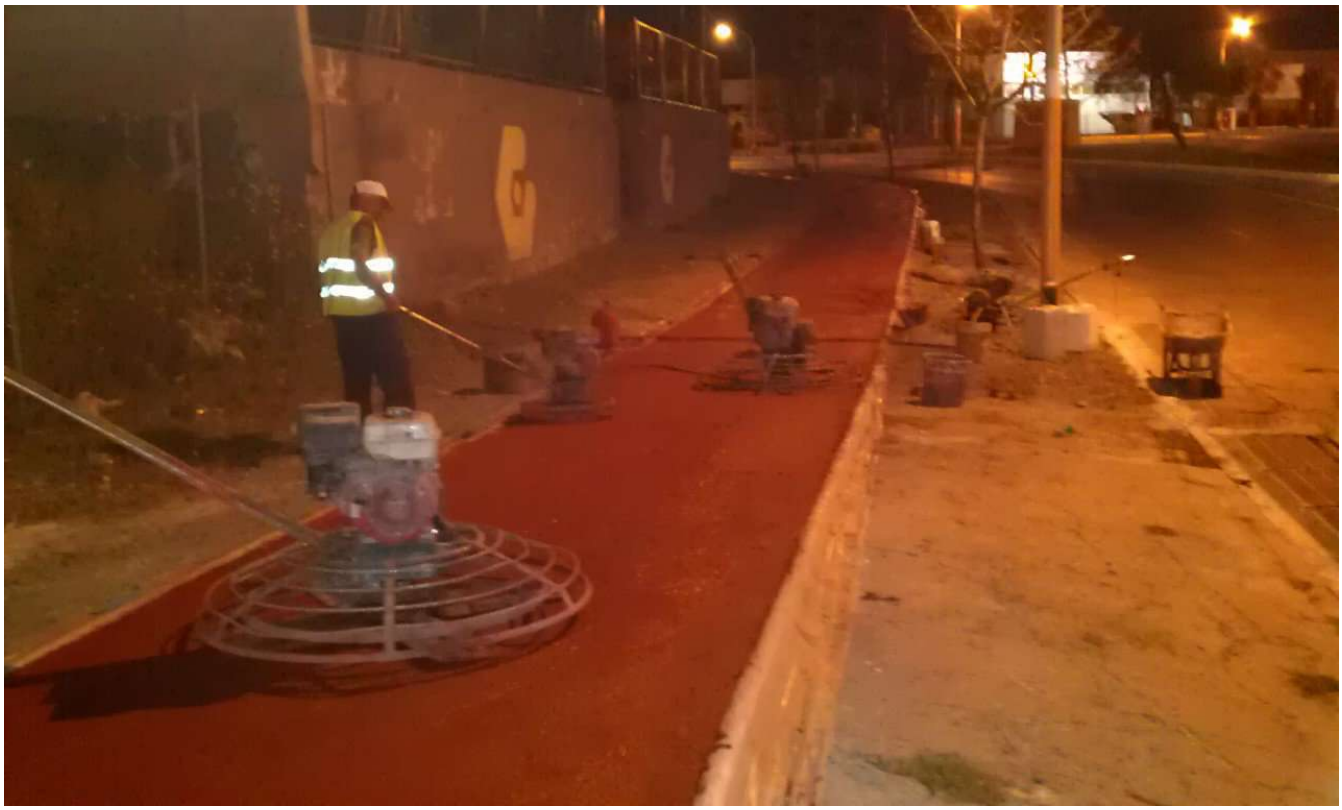

Durante este fin de semana se ha terminado la reconstrucción de los 322 m2 de acerado y bordillos en la Cl. Cesar Vallejo. Próximamente se reestructurarán los jardines colindantes.

Phoca PDF

Acerado en la Cl. Cesar Vallejo

Categoría: General
Publicado: Martes, 30 Abril 2013 10:55
Visto: 2540

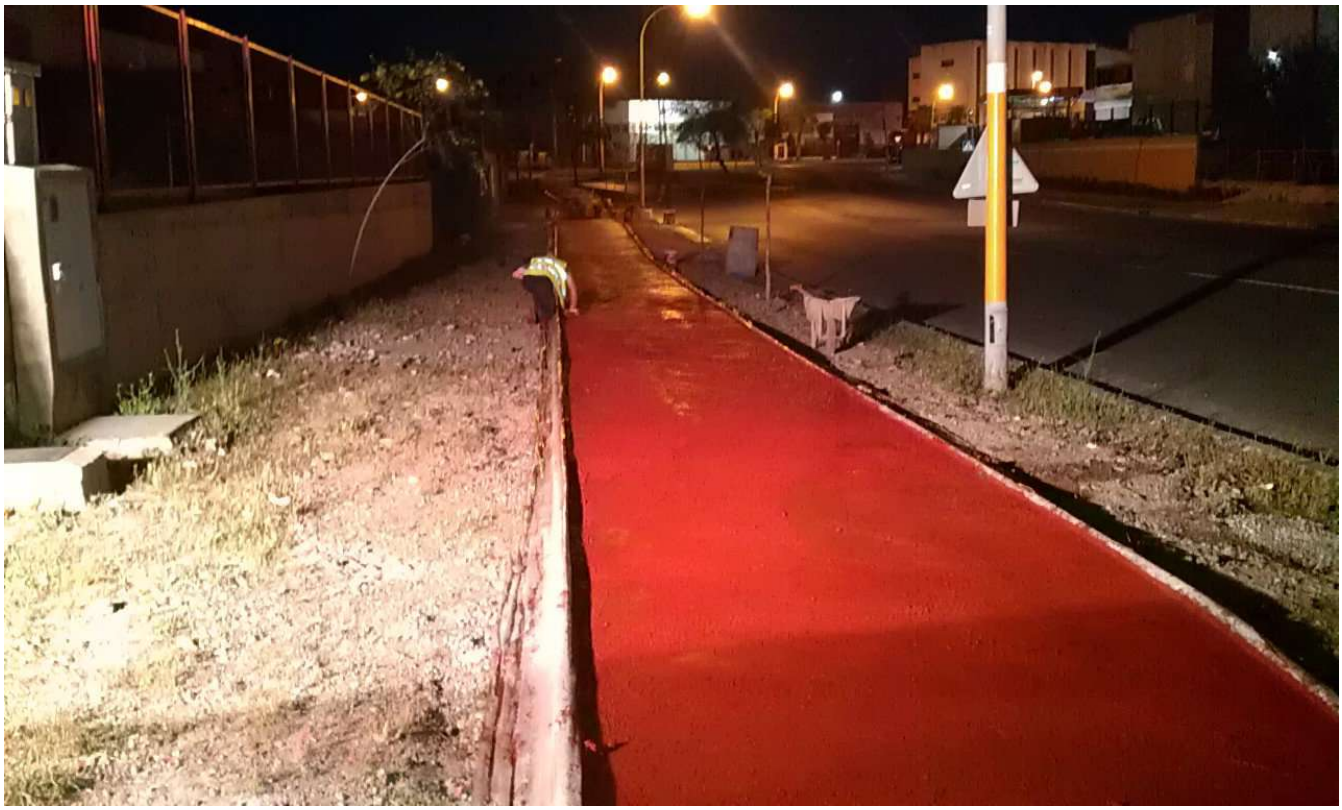

Phoca PDF